

## 地域周産期母子医療センター

- ・産科病棟
- ・NICU（新生児集中治療室）

当院では、急変等に対応できるように「産科医、新生児科医、救命医、麻酔医、助産師」が24時間常駐しております。

当院では、陣痛の痛みを和らげる方法の一つとして**無痛分娩**を行っております。

詳細は武蔵野赤十字病院・地域周産期母子医療センターのWebサイトをご覧ください。

分娩：60万円～ 無痛分娩：72万円～

### 産後ケア宿泊型サービス「アイルーム」 （武蔵野市事業）

出産後の「こころとからだの休息」と「リフレッシュ」を目指しています

問い合わせ先  
産後ケア宿泊型サービス「アイルーム」  
☎ 0422-32-3111（代表）



<https://www.musashino.jrc.or.jp> 〒180-8610 武蔵野市境南町 1-26-1 ☎ 0422-32-3111

## 健診センターからのお知らせ

### 「土曜日」開設の人間ドックご案内

#### ●平日は忙しくて！という方向け

平日は忙しくて健診を受けられない方（65歳以下）を対象に、土曜日の人間ドックを開設しました。



#### —申し込み方法—

電話予約または直接健診センターへの来院予約

月曜日～土曜日 午前9時～午後4時  
（但し年末年始 12/29～1/3及び5/1は除く）

電話番号 0422-30-5638（直通）  
または 0422-32-3111（代）

### 「平日」開設の認知症ドックご案内

#### ●頭健康を意識する方向け

体の健康だけでなく、頭の健康を意識する方向けに、認知症に重点を置いた認知症ドックを平日に開設しました。

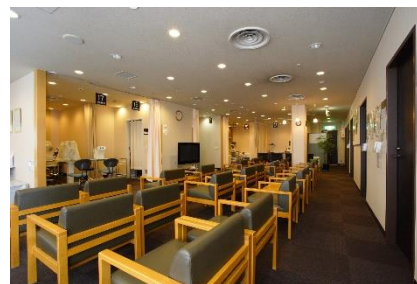

健康管理の一環として、武蔵野赤十字病院健診センターをご利用ください。  
お待ち申し上げています。  
★詳しくは病院ホームページの「人間ドックのご案内」で紹介しています。



## 武蔵野赤十字病院

*Eye* むさしの

No. 85

2025年 秋

〒180-8610  
東京都武蔵野市境南町1-26-1  
TEL 0422-32-3111  
季刊 情報誌



### 基本理念

- 病む人への愛
- 同僚と職場への愛
- 地域住民と地域への愛
- 地球、自然、命への愛

### 基本方針

- (1) 患者・家族から信頼される安全な医療を提供します
- (2) 地域中核病院としての機能向上を図ります
- (3) 地域の医療機関・行政と連携して市民が安心して住める地域づくりを進めます
- (4) 質の高い医療を提供するため、安定した病院経営を継続します
- (5) 働きがいがあり、成長を実感できる職場をつくります



# 武蔵野赤十字病院 むさしの日赤アプリ

## LifeMark-コンシェルジュ

通院を  
サポート！



スマートフォンで  
通院を便利に！

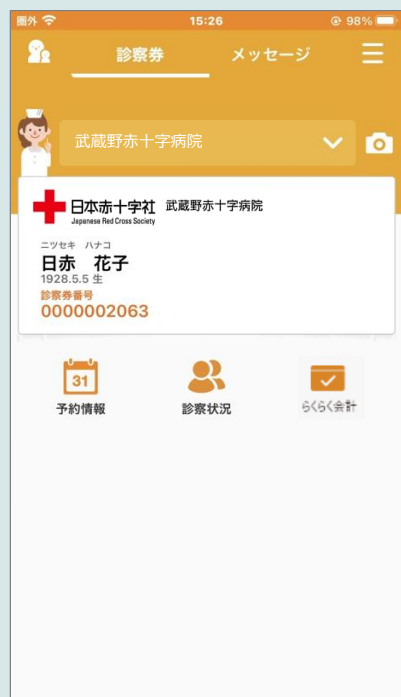

## むさしの日赤アプリとは？

お手持ちのスマートフォンに  
アプリを入れていただくことで  
快適な通院をサポートします。

## 通院に役立つ主な機能

- ▶ 予約日前日の通知
- ▶ 予約日の確認
- ▶ 診察状況のお知らせ
- ▶ らくらく会計

## 登録手続き

利用開始には、アプリインストール後、  
登録手続きが必要です。  
登録手続きは5番館1階むさしの日赤アプリ  
登録窓口で行います。

## お問い合わせ

5番館1階むさしの日赤アプリ登録窓口まで  
お問い合わせください。

## まずはアプリをインストール！



※本アプリはタブレットには対応しておりません。

※AppleおよびAppleロゴは、Apple Inc.の商標です。App StoreはApple Inc.のサービスマークです。

※Google Play およびGoogle Playロゴは、Google LLCの商標です。

# むさしの日赤アプリで こんなことができるようになります！

## 診察状況のお知らせ



診察の待ち状況をアプリで確認することができます。  
診察の順番が近づくと、自動でアプリにお知らせが  
届きます。院内外問わずどこでも利用できるので、  
テラスや駐車場など自由な場所で待ち時間を活用して  
いただくことが可能です。

## 予約日の確認



アプリから予約を確認  
することができます。

予約ごとに、  
診療科・予約時間を  
確認できます。

## 予約日の事前通知



検査や診察の前日に、  
予約のお知らせを  
アプリに自動で通知  
します。

## らくらく会計



診察前にアプリで後払い申請することで、精算機  
に並ぶことなく帰宅できます。

- ※ 診療時間外や土日祝日、救急外来では使用できません。
- ※ 一部利用できない場合があります。
  - ・各種公費医療の自己負担上限額管理票（指定難病、自立支援医療、肝炎等）への記載が必要となる方
  - ・労災、自賠責で受診の方
  - ・健康診断、人間ドックで受診の方

お問い合わせ



【むさしの日赤アプリ登録窓口】

8:30 ~ 17:00

(窓口最終受付 16:30)



- 窓口は平日のみ開設しています。
- 混雑状況により対応にお時間をいただく場合がございます。  
お時間に余裕を持ってお越しください。



武蔵野赤十字病院  
5番館1階  
(外来棟)